



Gemeinde **Rehling**



Bürgerinformationsbroschüre

küchen?
möbel?
Raschke.

Unsere Vision ist
Ihr WohnTraum

*Tanja Raschke und André Raschke
mit Team*

wohnen & küchen

Möbel
Raschke

Möbel Raschke GmbH · Unteracher Straße 1 · 86508 Rehling
Tel. 08237 96200 · info@moebel-raschke.de
Mo - Fr 9 - 18 Uhr · Sa 9 - 14 Uhr · 1. Sa i. Monat 9 - 16 Uhr
www.moebel-raschke.de

Grußwort

Liebe Mitbürgerinnen und Mitbürger,

herzlich willkommen zum Streifzug durch unsere Gemeinde. Wir möchten Ihnen eine Fundgrube aufzeigen und ein Tor öffnen zum Wissen über Rehling und seine Geschichte, seine Gegenwart und Zukunft.

Mit der Neuausgabe dieser Informationsbroschüre und dem innenliegenden Ortsplan erleichtern wir Ihnen, sich in der alten bzw. neuen Heimat zurechtzufinden und wohl zu fühlen. Sie gewinnen einen Überblick über die gemeindlichen, sowie die sonstigen Öffentlichen, sozialen und medizinischen Einrichtungen.

Das reichhaltige Freizeit- und Kulturangebot wird durch unsere vielen Vereine und Verbände vorbildlich mitgestaltet und bietet für jeden etwas. Neubürger sind herzlich eingeladen unsere Feste und Veranstaltungen zu besuchen. Kontakte knüpfen, Menschen und Brauchtum kennen lernen, das erleichtert es sicher, sich schnell und gut in Rehling einzuleben. Natur genießen beim Spaziergehen, Radfahren, Walken oder Ruhe und Erholung suchen in den Lechauen, in der Flur und den Wäldern. Nehmen Sie diese Möglichkeiten wahr. Wir sind durch die günstige Verkehrsanbindung und die Nähe zur Stadt Augsburg mit Gewerbe und Industrie gut aufgestellt. Einkaufsmöglichkeiten und gute Busanbindung sind vorhanden, ebenso Kindergarten, Grundschule und gute Freizeitangebote. Es lässt sich wunderbar leben in Rehling.



Haben Sie noch Fragen oder Anregungen?

Die Mitarbeiterinnen und Mitarbeiter der Gemeinde Rehling und ich stehen Ihnen gerne zur Verfügung.

Herzlichen Dank gilt den Rehlingern Betrieben, die durch die Werbung diese Broschüre finanziert haben.

Viel Freude beim Lesen wünscht Ihnen

Ihr 1. Bürgermeister

A handwritten signature in blue ink that reads "C. Aidelsburger". The signature is written in a cursive style.

Christoph Aidelsburger

Inhaltsverzeichnis

| | | | |
|--|----|---|----|
| Grußwort | 1 | Der Gemeinderat | 18 |
| Inhaltsverzeichnis | 2 | Die Gemeindeverwaltung und die Einrichtungen Rehlings | 20 |
| Ortsporträt | 4 | Karte mit Defistandorten | 22 |
| Gemeindechronik | 6 | Straßenverzeichnis | 23 |
| • Ortschronik von Rehling und den Ortsteilen | 6 | Ansprechpartner und Öffnungszeiten | 25 |
| Ortsteile | 7 | • Öffnungszeiten Gemeindeverwaltung | 25 |
| • Der Ortsteil Allmering | 7 | • Ansprechpartner | 25 |
| • Der Ortsteil Au | 7 | • Beauftragte | 26 |
| • Der Ortsteil Gamling | 8 | • Gemeindeblatt | 27 |
| • Der Ortsteil Kagering | 8 | • Gemeinde App | 27 |
| • Der Ortsteil Oberach | 8 | Gemeindebücherei | 28 |
| • Der Ortsteil Rehling (Hauptort) | 8 | Kindertagesstätte | 28 |
| • Der Ortsteil Rohrbach | 10 | Schulen | 29 |
| • Der Ortsteil Sägmühl | 10 | • Grundschule Rehling | 29 |
| • Der Ortsteil St. Stephan | 11 | • Mittelschule Aindling | 29 |
| • Der Ortsteil Unterach | 11 | • Mittelschule am Lechrain | 29 |
| Rehling – idealer Wirtschaftsstandort im Umfeld von Augsburg | 12 | • Die Volkshochschule Landkreis Aichach-Friedberg | 29 |
| Wissenswerte Daten und Fakten rund um Rehling | 16 | Ärzte und Heilberufe | 30 |
| | | Defistandorte | 31 |
| | | Vereins- und Verbandsregister | 32 |
| | | Freizeitaktivitäten und Sehenswürdigkeiten in Rehling | 34 |
| | | • Schloss Scherneck | 34 |
| | | • Taglilienfeld | 36 |
| | | Essen und Trinken | 37 |
| | | Abfall und Wertstoffe | 39 |
| | | • Wertstoffsammelstelle | 39 |
| | | • Gelbe Tonne | 39 |
| | | • Problem Müll | 39 |
| | | • Bauschuttdeponie | 39 |
| | | • Wasser und Abwasser | 39 |

Katja Bohnert Steuerberaterin

St.-Vitus-Straße 14
86508 Rehling

Tel: 08237/9626586

www.steuer-bohnert.de



| | | | |
|------------------------|----|------------------------|----|
| Kirchen und Pfarrämter | 40 | Inserentenverzeichnis | 43 |
| • Kirchen | 40 | Wichtige Notrufnummern | 44 |
| • Kapellen | 40 | Impressum | 44 |
| Post und Banken | 41 | | |

Jung – Innovativ – Kreativ

Ideenreiche und hochwertige Designmöbel

Individuell und einzigartig gefertigte Möbel
nach Maß für Ihr Zuhause.

Wir beraten Sie gerne!



- Küchen
- Bäder



- Garderoben
- Schlafzimmer

- Büroeinrichtungen
- Montagearbeiten

Rudolf-Diesel-Str. 12
86508 Rehling-Oberach



SCHREINEREI HEBERLE

www.schreinereiheberle.de



Telefon: 08237 90289
info@schreinereiheberle.de

BAUGESCHÄFT BAUSTOFFE



Hubert Sturm GmbH | Unteracher Str. 1c | 86508 Rehling | ☎ 08237/6222
www.baugeschaeft-sturm.de

Ortsporträt

Die Gemeinde Rehling liegt im Landkreis Aichach-Friedberg und nur wenige Kilometer nordöstlich der Fuggerstadt Augsburg in einer reizvollen Landschaft an der Lechleite. Sie besteht aus 11 Ortsteilen (Allmering, Au, Gamling, Oberach, Rehling, Unterach, St. Stephan, Kagering, Sägmühl, Rohrbach und Scherneck) und hat derzeit ca. 2.700 Einwohner.

Das Gemeindegebiet umfasst eine Fläche von rd. 26,24 km². Die Gemeinde Rehling liegt ca. 10 km nördlich der Autobahn A8 (Anschlussstelle Ost und West) und ca. 6 km östlich der Bundesstraße B2/B17 und damit verkehrsgünstig an den wichtigen West/Ost und Nord/Süd Verbindungen. Zum Flughafen Augsburg – Mühlhausen sind es nur 8 km. In die Stadtmitte von Augsburg sind es 15 km. Rehling ist an Augsburg auch sehr gut mit öffentlichen Verkehrsmitteln angebunden.

Rehling verfügt über einen liebenswerten und attraktiven Ortskern. Sämtliche Einrichtungen, die zu einem Dorf gehören, wie Rathaus, Kirche, Bank und Gastwirtschaft, liegen nah beieinander.



Rehling mit Lechrain

Die Gemeinde ist von einem regen Vereinsleben geprägt. Fast jedes Hobby kann in einem der örtlichen Vereine ausgeübt werden. Der TSV Rehling verfügt sogar über eine eigene Sporthalle. Die Vereine sorgen mit ihren Veranstaltungen auch für ein abwechslungsreiches gesellschaftliches Leben im Ort.

Das Ortsbild wird noch von den landwirtschaftlichen Höfen bestimmt, aber auch Handwerksbetriebe nahezu sämtlicher Fachrichtungen, sowie eine Metzgerei mit angeschlossenem Lebensmittelgeschäft und einige Hofläden finden Sie in Rehling und den Ortsteilen.

Besonders nennenswert für einen Ort unserer Größenordnung ist die sehr gute medizinische Versorgung. Es haben sich hier eine Arztpraxis (mit mehreren Ärzten) und eine Zahnarztpraxis niedergelassen. Auch eine Heilpraktikerpraxis ist am Ort zu finden.



SEIT 1967

AUTO HENGSTER

Auto-Hengster
 Rudolf-Diesel-Straße 4 · 86508 Rehling
 Telefon: 08237 · 96 26 63
 E-Mail: info@auto-hengster.de
www.auto-hengster.de



Neu- & Gebrauchtwagen · Kfz-Reparatur & Wartung · Unfallinstandsetzung
 Fahrzeugdiagnose · Klimageservice · Automatikgetriebe-Service
 Mercedes, VW und Audi Jahreswagen



frisch · regional · bayerisch

Frische und regionale Produkte direkt vom Bauernhof!

- Eier (Bodenhaltung)
- selbstgemachte Liköre
- hausgemachtes Eis
- frische Premium Spätzle
- ... und vieles mehr!

♥ mit viel Liebe gemacht

86508 Rehling | www.scheicherhof.de



Rehling-Au

Den Mittelpunkt des Ortes Rehling bildet die im Jahre 1793 erbaute, dem hl. Vitus und der hl. Katharina geweihte Pfarrkirche. Wegen der besonderen Lage befindet sich der Altar nicht wie allgemein üblich im Osten, sondern im Westen. Der markante Kirchberg ist sagenumwoben. Nach der Sage lebten in Rehling sieben geizige Bauern, die in sieben Quellen unter dem Kirchberg verwandelt wurden. Alle hundert Jahre wird die Mauer von den sieben ruhlosen Seelen zum Einsturz gebracht. Seit 1746 traf dies stets zu.

Ein beliebtes und bekanntes Ausflugsziel steht auf einem geschichtlich bedeutsamen Hügel des Lechrains. Das heutige Schloss Scherneck, das in den Jahren 1844/45 erbaut wurde, ist weit in das Lechfeld hinaus bekannt. Auf Scherneck finden eine Reihe von vielfältigen Veranstaltungen statt, wie Märkte, Ausstellungen oder auch kulturelle Darbietungen.



BETTINA KAISER
MOBILE FRISEURMEISTERIN



Bettina Kaiser
Tel.: 0151 42444154
www.mobile-frisörin.de



GASTHOF ZUM WIRT

Wirtschaft Bistro & Festsaal

Andreas Runde
Wirtschaft &
Eventmanagement

Hauptstraße 8
86508 Rehling
andreas.runde1@gmail.com

Tel. 08237 / 2179866

www.festsaal-rehling.de

Folge uns auf Instagram & Facebook

Gemeindechronik

Ortschronik von Rehling und den Ortsteilen

Das Land um Rehling darf den Funden nach zu schließen seit der Jungsteinzeit (4000-2000 v. Chr.) als dauernd von Menschen besiedelt gelten. Eine Lanzenspitze und Gefäßreste, bei Unterach gefunden, sind ein Hinweis darauf. Aus der Bronzezeit (1800-800 v. Chr.) zeugen Funde bei Au und Hügelgräber im Lechfeld von Scherneck bis Sand.

Seit 400 v. Chr. sind die Kelten am Lechrain nachweisbar. Eine vermutete Römerstraße soll sich auch im Gemeindegebiet befinden.

Der Schwedenkrieg brachte 1632 kaiserliche Truppen nach Scherneck. 1635 werden Schloss und Dorf geplündert und 1648 fielen acht Frauen und ein Mann dem letzten Schwedeneinfall zum Opfer. 1796 wurde Rehling von den Franzosen geplündert. Auch im 2. Koalitionskrieg (1798-1802) hatte die Bevölkerung durch Plünderungen, Brandschatzungen, Einquartierungen und Übergriffe der Soldaten viel zu leiden. Die Neuordnung der kommunalen Selbstverwaltung Bayerns im



Nahwärme Bachmeir
 Baumweg 2
 86508 Rehling
 Telefon: 08237 959726
Nahwaerme.bachmeir@gmx.de



Rehling

19. Jahrhundert unter dem königlich-bayerischen Minister Maximilian, Graf von Montgelas fasste den Bereich der Hofmark Rehling-Scherneck zusammen. Aus dieser Verwaltungsreform entstand 1819 die politische Gemeinde Rehling mit den heute noch dazugehörigen Orten: Au, Allmering, Gamling, Hardhof, Kagering, Rohrbach, Sägmühl, Scherneck, St. Stephan, Oberach und Unterach (Damals gehörten noch die nicht mehr bewohnten Burgstall und Gungstetten dazu).

Rehling war vor der Gebietsreform flächenmäßig die größte Gemeinde im Altlandkreis Aichach. Mit der kurzen Entfernung von Rehling zur freien Reichsstadt Augsburg unterhielten die Rehlinger seit dem ausgehenden Mittelalter viele wirtschaftliche und kulturelle Kontakte, dass dies nicht ganz ohne Rivalitäten zwischen den beiden größten Orten (Markt Aindling) am Lechrain abging, kann man nur vermuten. Mit dem Bau der Eisenbahnlinie Augsburg–Donauwörth im Jahre 1847 konnten durch den in Langweid errichteten Bahnhof Versorgungsfahrten nach München oder zu militärischen Einheiten getätigt werden. Man benötigte immerhin ca. 1 ½ Stunden zu Fuß und musste mit der Fähre (Fährrecht Fam. Dollinger, Langweid) den Grenzfluss ins Schwäbische überqueren, denn erst seit dem Jahre 1912 verbindet eine auf Rehlinger Flur stehende Brücke die beiden Ufer.



Nach dem ersten Weltkrieg änderte sich die Struktur der Gemeinde, als Industrieansiedlungen in Augsburg und Gersthofen Arbeitsplätze schafften. Doch nicht nur für die Pendler, auch für die gewerblichen Betriebe und die Landwirtschaft kam ein Aufschwung. Neben dem Stadtmarkt in Augsburg wurden auch die Viehmärkte in Meitingen, Gersthofen und Aichach beschickt.

Waren es bis um 1950 überwiegend kleinere Gewerbetreibende, so sind doch die bis ins Jahr 2014 produzierende Schlossbrauerei Scherneck oder das Busunternehmen Hörmann weit über Rehling hinaus bekannte Unternehmen. Mit der fortschreitenden Industrialisierung in den letzten Jahrzehnten wandelte sich auch die örtliche Struktur in Rehling. Zu den neuen Wohngebieten kam 1994 ein Gewerbegebiet in Oberach.

Durch den Gemeindebereich führen zwei überörtlich wichtige Verkehrsachsen. Einmal die Staatsstraße 2381, die von Mühlhausen (Gemeinde Affing) kommend über Sägmühl, Oberach, Unterach weiter führt nach Thierhaupten und die Kreisstraße AIC 9 von der Gemeindegrenze bei Langweid über Oberach nach Rehling bis nach Aindling.

Ortsteile

Zur Gemeinde Rehling zählen der Hauptort Rehling mit eingerechnet insgesamt 11 Ortsteilen. Die Gesamteinwohnerzahl beträgt ca. 2.600 Einwohner.

Der Ortsteil Allmering

Im 12. Jahrhundert schrieb man Almaringen. Als frühester Grundherr am Ort sind das Domkapitel Augsburg und das Kloster St. Ulrich beurkundet. Dem Domkapitel Augsburg schenkte Graf Berthold von Burgeck bei Wagesenberg um 1100 den Besitz in „Almeringen“. 1391 und 1414 kauften die Hofmarksherren von Scherneck jeweils einen Hof in Allmering.

Früher gehörten zehn Häuser zur Pfarrei Aindling und zwei nach Rehling. 1889 wurden die Häuser nach Rehling umgepfarrt. Um sich von Aindling loszukaufen, hatten sie sich verpflichtet, einen letzten Beitrag (Ziegelsteine) zum bevorstehenden Kirchenneubau zu leisten.

- Gaststätte Lohner: von 1950-1969

Der Ortsteil Au

Die Ortschaft Au, hoch über dem Lechtal gelegen, ist schon durch seine Lage als alte Siedlung anzusehen. 1947 wurden zwei Gräber aus der Merowingerzeit mit Ausstattung gefunden. 1303 wurde „Quwe“ erstmals geschrieben. Die Kirche, im 12. Jahrhundert erbaut und dem St. Nikolaus geweiht, weist auf die früher selbständige Pfarrei.

Im Urbar des Augsburger Domkapitels werden 1303 vier größere Anwesen genannt, wovon eines in den Händen Ulrichs von Rehling war und drei dem Augsburger Domkapitel unterstanden. Seit 1322 gehörte Au zur Hofmark Scherneck. Der Ortsteil Au ist älter als Rehling. In der römisch-aleman-

nischen Zeit stand an der Stelle der Kirche ein römischer Wachturm. 1752 waren es neun Anwesen; 1974 acht Anwesen und einige Wohn- und Wochenendhäuser.

Der Ortsteil Gamling

Seit 1733 heißt die Einöde Ziegelstadel. Seit spätestens anfangs des 19. Jahrhunderts ist die Ziegelei wieder dauernd bewohnt. 1809 heißt das Anwesen „beim Ziegler auf dem Gamel im Dorf Allmering“.

- Ziegelei von 1733-1924

Der Ortsteil Kagering

1883 errichteten Xaver Lechner und seine Frau Kreszenzia ca. 3 km südlich von Rehling im Lechfeld den Kageringer Hof (bis 1920 Kargerling). Als Baumaterial wurde die erste Schule aus dem 17. Jahrhundert verwendet. Das Haus ist heute noch bewohnt. Pfarrer Birzele in seinen Aufzeichnungen aus dem Jahre 1905: Im Jahr 1883 transferierte Xaver Lechner Haus und Stadel des Eherschen Anwesens in die Kagering im Lechfeld.



Rehling-Oberach

Der Ortsteil Oberach

Die am Hangfuß des Lechrains entlang fließende Friedberger Ach gab den beiden Ortschaften in Ober- und Unterach den Namen. Doch bevor die ersten „Acher“ seit dem 14. Jahrhundert in Oberach wohnten und wirtschafteten, waren die weiten Lechfeldauen bereits in Besitz und Kultur. Durch die immer wiederkehrenden Lech-Hochwasser bauten die Anwohner ihre Höfe auf wasserfreie Anhöhen. So waren die Oberacher fast ein halbes Jahrtausend arme Häusler.

Erst seit der Lechhochwasserfreilegung im 19./20. Jahrhundert bekamen sie zusätzliches Land. Die Güterbeschreibung von 1752 nennt als Besitz der Hofmark in Oberach die Obermühle, fünf Bausölden und zehn Leerhäuser. 1447 hatte Konrad von Gumpfenberg die Mühle in Oberach gekauft. Seit 1471 gehört Oberach zum Gericht des Ebran in Scherneck. Im Jahre 1676 wurden eine Öl- und Getreidemühle sowie ein Sägewerk in Betrieb genommen.

Der Ortsteil Rehling (Hauptort)

Am 25. Februar 1085 begegnet uns der Name Rehling erstmals gesichert, als ein Waltchun de Rohelingen Zeuge ist bei der Übergabe des Klosters Habach an die bischöfliche

POLYSAFE
G. M. S B. H.
Bautenschutz-Technik

POLYSAFE GmbH
Versandanschrift
Raiffeisenstraße 2 - 4
86508 Rehling
Tel.: 08237 / 96020
Fax: 08237 / 960230
www.reith-lacke.de

SILLO
TALL
ANIERUNG

ASPHALT
SILOLACKE
STALLCOLOR

SANDSTRAHLEN
BESCHICHTEN
SÄUREFEST



Rehling-St. Stephan

Kirche in Augsburg. Vom Ortsadel, den Rehlingern, kennen wir aus dem 12. Jahrhundert noch die Namen Ratgis, Arnolt und Eberhard.

Die Herren von Rehling waren wohl Dienstleute der Wittelsbacher; den Herrnsitz dürfen wir in der Frühzeit vor dem Jahre 1100 im Ortskern auf dem beherrschenden Kirchhügel suchen. Die Burg Rehlingen wurde anfangs des 12. Jahrhunderts nord-westlich von Rehling gebaut. 1282 werden in einer Biburger Urkunde Berchthold und Grimold von „Röhlingen“ genannt. Berchthold stand im Dienste des Herzogs

STEFAN BACHMEIR



- Bagger von 13-25 t
- Lkw von 7,5-40 t
- Minibagger, Radlader
- Sand, Kies und KG-Rohre
- Erdbewegungen

Rudolf-Diesel-Straße 1
86508 Rehling-Oberach
Telefon 0 82 37/95 18 08
St.-Bachmeir@t-online.de



FK Gerüstbau GmbH

Rudolf-Diesel-Str. 9
86508 Rehling/Oberach

Tel.: 08237/6336
Mail: Manuela_Finsterer@web.de

Ludwig des Strengen und war am 08. Februar 1292 einer der Schiedsrichter in den Streitigkeiten des Herzogs mit dem Bischof und der Stadt Augsburg. Am 1. Oktober 1310 wird Oberbayern zwischen den Herzögen Rudolf und Ludwig geteilt. Berchthold von Rehling ist einer der neun herzoglichen Räte, die diese Teilung vornehmen.

Angehörige des Rehlinger Ortsadels treffen wir seit Anfang des 14. Jahrhunderts häufig in Urkunden. Wolfhard von Rehling wurde 1297 Domherr in Freising, ein Heinrich der Röhlinger ist Bürger in München und machte am 13. Juni 1316 eine Stiftung an das dortige Spital. Bei Erbauseinandersetzungen musste der älteste Sohn Johann den Gesamtbesitz, die Schlösser Rehling, Scherneck und Griesstetten, das Niedergericht, alle Lehenschaften und Zugehörungen, darunter Allmering, Alsmoos und Au, am 16. Oktober 1322 an Heinrich von Gumpfenberg zu Pöttmes verkaufen.

- Gasthaus Gernhäuser um 1700-1971
- Gasthaus „Zum Wirt“ seit 1865

Der Ortsteil Rohrbach

Auf der Straße von Allmering nach Stotzard ist der Weiler Rohrbach. 1334 Rorbach und seit 1471 Rohrbach. Den Zehnten des Hofes bezog 1334 das Kloster St. Ulrich und Afra in Augsburg. 1378 konnte Margaretha von Gumpfenberg den Hof für die Herrschaft Scherneck erwerben. Er gehörte bis ins beginnende 19. Jahrhundert nach Scherneck. Rohrbach gehört zur Pfarrei Stotzard. 1950 wurde der Hof geteilt.

Der Ortsteil Sägmühl

Im Jahre 926 wurde erstmals in einer alten Aufstellung Herr Wilhelm von Rehlingen (Röchling) als Besitzer der Burgen



Rehling-Unterach

„Rehling“ und „Scherneck“ erwähnt. Der älteste urkundliche Nachweis über die Burg Scherneck ist ein Kaufvertrag aus dem Jahre 1322. In diesem Vertrag ist dokumentiert, daß Herr Hans von Rehlingen (Röchling) Scherneck an den Ritter Heinrich von Gumpfenberg verkauft hat.

Als Heinrich von Gumpfenberg 1341 seine Besitzungen unter seinen Söhnen teilt, wird erstmals der Umfang der Herrschaft Rehling-Scherneck sichtbar. Es sind Besitzungen um Rehling, aber auch in der Meringer Gegend und im Raum nördlich von Pöttmes. Die Gumpfenberger in Rehling haben verhältnismäßig wenig Eigenbesitz.

Dafür haben sie aber die Vogtei über die Güter der Klöster und das Kornstift Augsburg in Rehling und den umliegenden Orten, d. h. die Gerichtsrechte in diesen Orten. In der Folgezeit haben die Gumpfenberger auf Rehling-Scherneck eine erfolgreiche Erwerbspolitik betrieben. In der Hofmark Rehling-Scherneck kommt es seit 1457 zu Erbteilungen. Die Hofmark Rehling-Scherneck kommt 1470 wieder in eine Hand; Hans Ebran überließ seine Hälfte seinem Bruder Heinrich. 1626 stirbt Hans Heinrich von Gumpfenberg



auf Scherneck. Auf dem Erbweg geht das Besitztum an Renate von Gumpfenberg, an Nothaft von Wernberg und 1636 an Karl Fuchs. Die durch den Schwedenkrieg hart mitgenommene Herrschaft verfällt, 1640 hat „Herr Fuchs sich von Scherneck hinweg auf sein Gut nach Mähren begeben und das Schloss leer stehen lassen“. 1642 wurde die Hofmark einer Administration unterstellt und kam auf der Gant am 06.04.1661 an den Grafen Felix von Lodron. Weitere Besitzer: 1696 der Hofkammerrat Johann Senser, 1696-1822 die Freiherren von Mayer, 1822 Friedrich von Tautphaeus. Am 01.10.1823 kaufte der Augsburger Finanzrat und Kaufmann Lorenz Freiherr von Schaezler Schloss und Gut Scherneck, dessen Nachkommen bis heute Gutherren sind.

Schloss Scherneck ist ein beliebtes und bekanntes Ausflugsziel mit seiner Lindenallee, dem Bräustüberl (seit 1820) und seiner nachweislich seit 1719 bestehenden Schlossbrauerei. Die Lindenallee umgibt eine große Wiese, die wahrscheinlich als Turnierplatz vergangener Tage diente. Für Mitarbeiter wurde unterhalb des Schlossberges eine Wohnsiedlung errichtet.

Der Ortsteil St. Stephan

Weit draußen im Lechfeld, entlieh seinen Ortsnamen dem Patron des um 1600 von Stephan von Gumpfenberg und seiner Gemahlin Elisabeth, geb. von Weichs auf Dasing, erbauten Kirchleins mit kleinem Spital. Eine kleine Ansiedlung, zumindest ein Jägerhaus, soll an dem Platz seit Langem gestanden haben.

Erdwerke um St. Stephan werden bis auf die Kelten und Römer zurückgeführt. Wahrscheinlich ging hier eine römische Nebenstraße (Augsburg–Burgheim) über die trockenen Kiesbänke des Lechfeldes. Zu den besonderen Sehenswürdigkeiten dürfte das Taglilienfeld, eines der größten in Europa, gehören. Von Botanikern und Naturfreunden aus vielen Ländern der Erde wird das Taglilienfeld als eine botanische Seltenheit in Europa dargestellt. Auch eine Vielzahl anderer exotischer Blumen und Pflanzen gedeihen in diesem Gebiet.

- Gastwirtschaft zum Jägerhaus seit ca. 1600 (Besitzer Franz Greiner).

Der Ortsteil Unterach

Die Friedberger Ach gab dem Ort seinen Namen. 1447 wird der Ort erstmals genannt, als Konrad von Gumpfenberg die Mühle in Oberach kaufte. Heinrich von Gumpfenberg hatte 1334 die Untermühle von Eberhard dem Mühlrieder erworben. Der Hofmark unterstanden 1752 das Lehengut der Untermühle, zwei Sölden und zwölf Bausölden.

Zwei Bausölden besaß hier noch St. Ulrich in Augsburg und eine die Kirche St. Wolfgang in Unterach. Die alte Mühle wurde 1908 abgerissen und an ihrer Stelle das Pumpwerk der Wasserversorgung gebaut (Hs.Nr. 1 Fam. Haberl). Der Name „Schlemmer“ ist ein alter Familienname der bereits im ältesten Matrikelbuch genannt wird und unter dem Namen seit 1865 eine Gastwirtschaft betrieben wird (Georg Strobl).



Oberach-Gewerbegebiet

Entdecken Sie die Gemeinde Rehling: Ihr Wegweiser zur bayerischen Gemeinde

Rehling – idealer Wirtschaftsstandort im Umfeld von Augsburg

Das idyllische Örtchen in den Lechauen verfügt nicht nur über den Charme, der es für alle attraktiv macht, die aus der Großstadt flüchten wollen, ohne jedoch auf deren Vorteile zu verzichten. Auch für ansiedlungswillige Unternehmerinnen und Unternehmer ist Einiges geboten.

Da ist zunächst einmal die Lage Rehlings an der Friedberger Ach, die den größeren Lech unter verschiedenen Namen wie ein treuer Freund ab Landsberg am Lech nach Norden, Richtung Donau, begleitet. Die einst wichtigen Wasserwege haben das Rennen um Bedeutung natürlich schon längst

fimatech

DAS MODULFÖRDERBANDSYSTEM

fimatech Fördersysteme GmbH

Langweider Straße 22 · 86508 Rehling

Telefon: 08237 962183 · Fax: 08237 962184

E-Mail: mail@fimatech.de · Internet: www.fimatech.de



Z-Form Förderband
sauber, Energie sparend, wartungsfrei



Rehling, Bergstraße 4
Aindling, Penny Markt
Augsburg, Stadtmarkt
Westendorf, Hauptstraße 23
Aystetten, Bahnhofstraße 2

gegen die Eisenbahn und dann das Auto verloren, tragen aber immer noch zur Lebensqualität Rehlings bei (siehe Ausflugstipp „Taglilienfeld“ unter „Freizeitaktivitäten und Möglichkeiten in Rehling“ auf Seite 38).

Der Eisenbahnbau im 19. Jahrhundert veränderte auch am Lech alles. Die sogenannte Ludwigs-Süd-Nord-Bahn war ein großer Wurf. Vom bayerischen Lindau bis ins bayerische Hof und weiter bis nach Leipzig verband sie die wichtigen

Zentren mehrerer heutiger Bundesländer in nur zehnjähriger Bauzeit. Zwar besitzt Rehling direkt keinen eigenen Bahnhof – doch der nahegelegene Haltepunkt in Langweid am Lech liegt quasi nur auf der anderen Flussseite, so dass die Rehlinger und Rehlingerinnen die wichtigen Anschlüsse nach Augsburg, aber auch weiter Richtung München oder nordwärts Donauwörth und Ingolstadt genauso nutzen können, als wäre die Eisenbahn direkt durch ihren Ort geführt worden. Möglich ist dies jedoch erst so richtig, seitdem

Im Lechfeld



1912 eine stabile Verbindung beider Flussseiten über einen Brückenbau erfolgte. Davor mussten die Rehlinger einen umständlichen Fußmarsch inklusive Fährenbenutzung auf sich nehmen, wenn sie von den Segnungen des modernen Verkehrsmittels Bahn profitieren wollten. Heute ist dies wie gesagt unproblematisch. Ergänzend führen diverse Buslinien (bei besonderen Gelegenheiten sogar Nachtbusse) Richtung Augsburg, aber auch in andere Orte der Region.

Auch die Anbindung ans Fernstraßennetz lässt sich sehen. Rehling mag nicht direkt an die Autobahn A8 angeschlossen sein, doch über die B2, die eine der ältesten und längsten deutschen Fernstraßen ist (und teilweise auf den römischen Vorgänger der Villa Imperii Stettin-Rom beziehungsweise



Rehling Neubaugebiet

Gärtnerei Hessing



- **Gemüsepflanzen**
- **Schnittblumen**
- **Trauerbinderei** mit eigenem Schleifendruck
- **komplettes Sortiment von Beet- und Balkonpflanzen** aus Eigenproduktion ab Ende April
- **veredelte Gurken**
- **25 Sorten Tomaten** ab Ende April
- **großes Sortiment an Kräutern**
- **Riesige Auswahl** an Chili-Pflanzen (120 Sorten)

Die letzte Gärtnerei im westlichen Landkreis Aichach vor dem Lech.

Am Taglilienfeld 1
86508 Sankt Stephan bei Rehling
Telefon 0 82 37/8 77

Immer viele
Neuheiten
jedes Jahr

die Via Claudia Augusta zurückgeht), erreicht man das Autobahnkreuz Augsburg-West in circa 15 Minuten per PKW oder LKW. Noch besser schaut es mit dem wichtigen Regionalflughafen Augsburg-Mühlhausen aus, der in erster Linie durch den gehobenen Geschäftsflugverkehr genutzt wird. Er befindet sich in circa 8 Autominuten Entfernung südlich von Rehling.

Ein Blick in die Daten des Bayerischen Landesamts für Statistik zeigt, wie gut es Rehling auch wirtschaftlich geht. Wichtige Indikatoren wie Steuereinnahmekraft, Steuerkraftmesszahl und Finanzkraft entwickeln sich in den letzten Jahren verlässlich in eine Richtung, die die wirtschaftliche Verfassung der Gemeinde positiv abbilden. Bei einer Einwohnerzahl von gerade einmal knapp 2.700 Einwohnern und Einwohnerinnen vermeldet die Behörde für 2021 stolze 1.100 Beschäftigte am Wohnort Rehling. Die Arbeitslosenzahl beträgt absolut im Jahresdurchschnitt nur 33, und das, obwohl die wirtschaftlichen Verwerfungen durch Corona und andere aktuelle Krisen natürlich auch Rehling getroffen haben (Stand 2021, Quelle für alle Informationen



Fliesen Krammer^{GbR}

**Ihr Meisterbetrieb
für Sie vor Ort!**



Raiffeisenstr. 5
86508 Rehling

Tel. 08237 - 1830
Fax 08237 - 5710

info@fliesenkrammer.de
www.fliesenkrammer.de

www.statistik.bayern.de). Insgesamt bleibt es aber dabei, dass der Landkreis Aichach-Friedberg, zu dem Rehling gehört, von einem der führenden Forschungsunternehmen auf dem Gebiet Wirtschaft als „chancenreiches Gebiet“ im Zukunftsatlas identifiziert wird – umgeben von weiteren Land- oder Stadtkreisen, die ebenfalls zukunftssicher sind (Quelle: Prognos Zukunftsatlas 2022).

Auch wenn die Landwirtschaft immer noch eine wichtige Rolle in Rehling spielt, sind produzierendes beziehungsweise verarbeitendes Gewerbe inzwischen die größten Arbeitgeber in der Gemeinde, mit einer ausgeprägten Spitze auch im Bereich öffentliche und private Dienstleister. In der Tat ist es ein bunter Branchenmix, der sich in Rehling findet, und der natürlich auch mit Industrie, Gewerbe und Dienstleistung in den umliegenden Kommunen sowie der nahen Großstadt Augsburg Synergieeffekte entwickelt. Das Inserentenverzeichnis auf Seite 43 unserer Broschüre bildet diese wirtschaftliche Vielfalt ab und signalisiert, dass die Bürger und Bürgerinnen Rehlings alles, was sie im Alltag benötigen, direkt vor Ort finden können – und mehr! Von „A“ wie

Architektur bis „W“ wie Wärmeversorgung reichen die Eintragungen, doch dazwischen finden sich selbstverständlich eine beeindruckende Anzahl anderer wichtiger Gewerbetreibender und Freiberufler. Und es dürfte sich von selbst verstehen, dass in Rehling nicht nur die „Notwendigkeiten des Alltags“ abgearbeitet werden können. Wer sich nach der Arbeit ausruhen will, findet in der lokalen Gastronomie Gemütlichkeit vom Imbiss bis zum gutbürgerlichen Gasthof.

Am Hort





Lechtalstuben



Durchgehend warme und kalte Speisen
Gaststube · Kegelbahn
Biergarten und Sonnenterrasse
Raum für Feiern und Veranstaltungen

Am Sportplatz 1
86508 Rehling-Oberach
Tel.: 08237 / 2491245
lechtalstuben@tsv-rehling.de

Wissenswerte Daten und Fakten rund um Rehling

Rehling im schwäbischen Landkreis Aichach-Friedberg mit seinen ungefähr 2.700 Einwohnern bietet ein sehr attraktives Umfeld mit guter Verkehrsanbindung, einer malerischen Naturlandschaft und einer bedeutenden und vielfältigen Kulturgeschichte, die bis in die Jungsteinzeit (4000–2000 v. Chr.) zurückreicht.

Seit diesem Zeitraum kann die Region als dauerhaft von Menschen besiedelt gelten. Die Gemeinde befindet sich nur wenige Kilometer nordöstlich von Augsburg. In landschaftlich reizvoller Lage im Lechfeld erstreckt sie sich auf einer Fläche von von circa 2.600 Hektar. Sie besteht aus den 11 Ortsteilen Au, Allmering, Gamling,

Rehling-Baugebiet „Am Brunnen“





Herbstwald Sägmühl

Hardhof, Kagering, Rohrbach, Sagmühl, Scherneck, St. Stephan, Oberach, Unterach und natürlich dem Hauptort Rehling. Rehlings kulturhistorische Sehenswürdigkeiten sind für einen Ort dieser Größe beachtlich und nicht auf den Hauptort beschränkt. Die bayerische Denkmalliste (www.geoportal.bayern.de/denkmalatlas) verzeichnet fast 20 Bau- und Bodendenkmäler, hinzu kommen Naturschätze wie das Taglilienfeld (in dieser Broschüre auf Seite 38 erwähnt). Unter den Baudenkmälern ragen Schloss Scherneck, die Katholische Pfarrkirche St. Vitus und Katharina, die Katholische Schlosskapelle St. Matthias und Georg

auf Schloss Scherneck und die Katholische Filialkirche St. Wolfgang in Unterach heraus.

Rehling unterhielt stets enge wirtschaftliche und kulturelle Beziehungen zur nahe gelegenen freien Reichsstadt Augsburg. Die in den 40-er Jahren des 19. Jahrhunderts erbaute Eisenbahnlinie von Augsburg nach Donauwörth (ihrerseits Teil der weiterführenden Verbindung Lindau-Hof) verbesserte die Mobilität der Rehlinger Bevölkerung. Heute kaum noch vorstellbar, mussten die Rehlinger erhebliche Fußmärsche und die Überfahrt mit einer Fähre zum Bahnhof in Langweid in Kauf nehmen, bevor 1912 eine Brücke beide Ufer verband.

Nach dem Ersten Weltkrieg veränderte sich die Gemeindestruktur durch Industrieansiedlungen in Augsburg und Gersthofen, die Arbeitsplätze für Pendler schufen, sich aber auch sonst auf die Wirtschaft des Lechfeldes auswirkten. Heute ist in Rehling ein bunter Mix aus Industrie, Gewerbe und Dienstleistung ansässig. Flankierend entstanden 1994 ein Gewerbegebiet in Oberach, aber auch neue Wohngebiete.



HÖRMANN    

Parkettlegemeister, Fußbodentechnik & Bautrocknung

Berggartenstraße 7
86508 Rehling

Mobil: +49 151 11642575
E-Mail: info@Parkett-Hoermann.de
www.parkett-hoermann.de

Der Gemeinderat

Der Gemeinderat als Entscheidungsgremium der Gemeinde Rehling besteht aus 14 Mitgliedern und dem Ersten Bürgermeister. In der Legislaturperiode 2020-2026 sind zwei Gruppierungen vertreten. Die CSU / Bürger für Rehling (CSU/BfR) mit 11 Sitzen und die Freien Wähler (FW) mit 3 Sitzen. Der Gemeinderat tagt regulär monatlich.

Die Information der Bürger steht mittlerweile im Fokus, daher setzt die Gemeinde Rehling auf ein modernes Bürgerinformationssystem, in welchem die Sitzungseinladungen



Aidelsburger, Christoph

**1. Bürgermeister
CSU/BfR**

86508 Rehling

Telefon: 08237 9605-15

buergemeister@gemeinde-rehling.de



Strobl, Ignaz

**2. Bürgermeister
CSU/BfR**

Bauernstraße 2

86508 Rehling

Telefon: 08237 962163

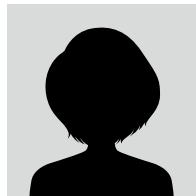

Huber, Silvia, Dr.

**3. Bürgermeisterin
CSU/BfR**

Langweider Straße 24

86508 Rehling, OT Oberach

und öffentlichen Niederschriften eines Jahres zu finden sind. Bürgerschaftliches Engagement und Anregungen sind dem Gremium und der Verwaltung jederzeit willkommen.

Gemeinderat



Eberwein, Markus

CSU/BfR

Buchenweg 6

86508 Rehling

Telefon: 08237 951265



Haberl, Anton

CSU/BfR

An der Lechleite 1 a

86508 Rehling, OT Unterach

Telefon: 08237 962100



Happacher, Robert

CSU/BfR

Langweider Straße 1

86508 Rehling, OT Oberach

Telefon: 08237 951340



Jakob, Katharina

CSU/BfR

Hambergstraße 5

86508 Rehling

Telefon: 08237 300



Jakob, Klaus
CSU/BfR

St.-Nikolaus-Straße 5
86508 Rehling, OT Au
Telefon: 08237 951451



Kistler, Jochen
CSU/BfR

Steinbergstraße 17
86508 Rehling
Telefon: 08237 9596928



Lindermeir, Michael
CSU/BfR

Hambergstraße 2
86508 Rehling
Telefon: 08237 962819



Lindermeir, Werner
Freie Wähler

Am Hort 6
86508 Rehling
Telefon: 08237 959002



Richter, Alexander
Freie Wähler

Auf der Höhe 2
86508 Rehling
Telefon: 08237 962484



Satzger, Philipp
CSU/BfR

Schulstraße 3
86508 Rehling
Telefon: 08237 9624321



Sock, Matthias
CSU/BfR

Baumweg 5
86508 Rehling
Telefon: 08237 7495



Wilhelm, Quirin
Freie Wähler

Angerweg 5
86508 Rehling, OT Unterach
Mobil: 0176 45640729



Robert Happacher
Baukräne
Service & Vermietung

Langweider Straße 1
86508 Rehling/Oberach
Tel.: 08237/95 13 40
Mobil: 0170/471 27 56

Die Gemeindeverwaltung und die Einrichtungen Rehlings

Rathaus der Gemeinde Rehling

Hauptstraße 1
86508 Rehling
Telefon: 08237 9605-0
Fax: 08237 9605-50

info@gemeinde-rehling.de

Rehling verfügt über eine leistungsfähige Gemeindeverwaltung mit verschiedenen Organisationseinheiten, wie sie die Gemeindeordnung für den Freistaat Bayern (GO) vorschreibt. Dazu gehören

- Geschäftsstelle
- Bauamt
- Personalstelle
- Einwohnermeldeamt
- Kasse und Steueramt
- Ordnungsamt
- Standesamt
- Kämmerei
- Wahlamt



Heizung · Lüftung · Bad

- Öl- und Gasheizung
- Solartechnik
- Regenerative Energien
- Komfortlüftungen
- Wärmepumpen
- Sanitär

MATTHIAS SOCK
Baumweg 5 · 86508 Rehling
Tel. (0 82 37) 74 95 · Fax (0 82 37) 70 27
info@sock-rehling.de
www.sock-rehling.de



Oldtimer Restauration
Unfallinstandsetzung
Lackierung
Klima - Service
Reifen und Felgen

Bauernstraße 5 86508 Rehling



AS AUTOMOBILE
SCHREITMÜLLER

An- und Verkauf von Gebrauchtwagen
Wohnmobil Vermietung

Inhaber: Alexander Schreitmüller
Sägmühl 1
86508 Rehling

www.automobile-schreitmüller.de
Mobil: +49 162 4927533
info@automobile-schreitmüller.de

Alle alltäglichen Anliegen der Bürgerinnen und Bürger können also auf kleinem Weg direkt vor Ort erledigt werden. Das spart Zeit und Nerven, vor allem, da die Zeitpläne der meisten Mitbürger prall gefüllt und eng getaktet sein dürften. Auf der Website www.gemeinde-rehling.de findet sich eine ausführliche, alphabetisch aufgebaute Listung der unterschiedlichsten Themen – jeweils mit den richtigen Ansprechpartnern und Ansprechpartnerinnen und Kontaktdaten.

Doch damit erschöpft sich die Bürgerfreundlichkeit der Gemeinde Rehling nicht. Besonders hervorzuheben in diesem Zusammenhang ist sicherlich die Bürgersprechstunde. Der 1. Bürgermeister der Gemeinde, Christoph Aidelsburger, steht jeden ersten Montag im Monat zwischen 15:00 und 17:00 Uhr bereit, um Vorschlägen, Sorgen und Nöten der Einwohner ein offenes Ohr zu leihen. Wer die Bürgersprechstunde wahrnehmen will, vereinbart bitte mit dem 1. Bürgermeister einen Termin.
Telefon: 08237 9605-15

An dieser Stelle sei auch noch einmal auf das Rehlinger Bürgerinformationssystem zum Gemeinderat hingewiesen. Hier finden Interessierte Informationen zu den Sitzungen, Tagesordnungspunkten, aktuelle Sitzungstermine und eine Übersicht über die Zusammensetzung der Gremien. Unter <https://rehling.ris.kommune-aktiv.de/> können Bürger und Bürgerinnen den Sitzungskalender abonnieren oder sich an Termine erinnern lassen.

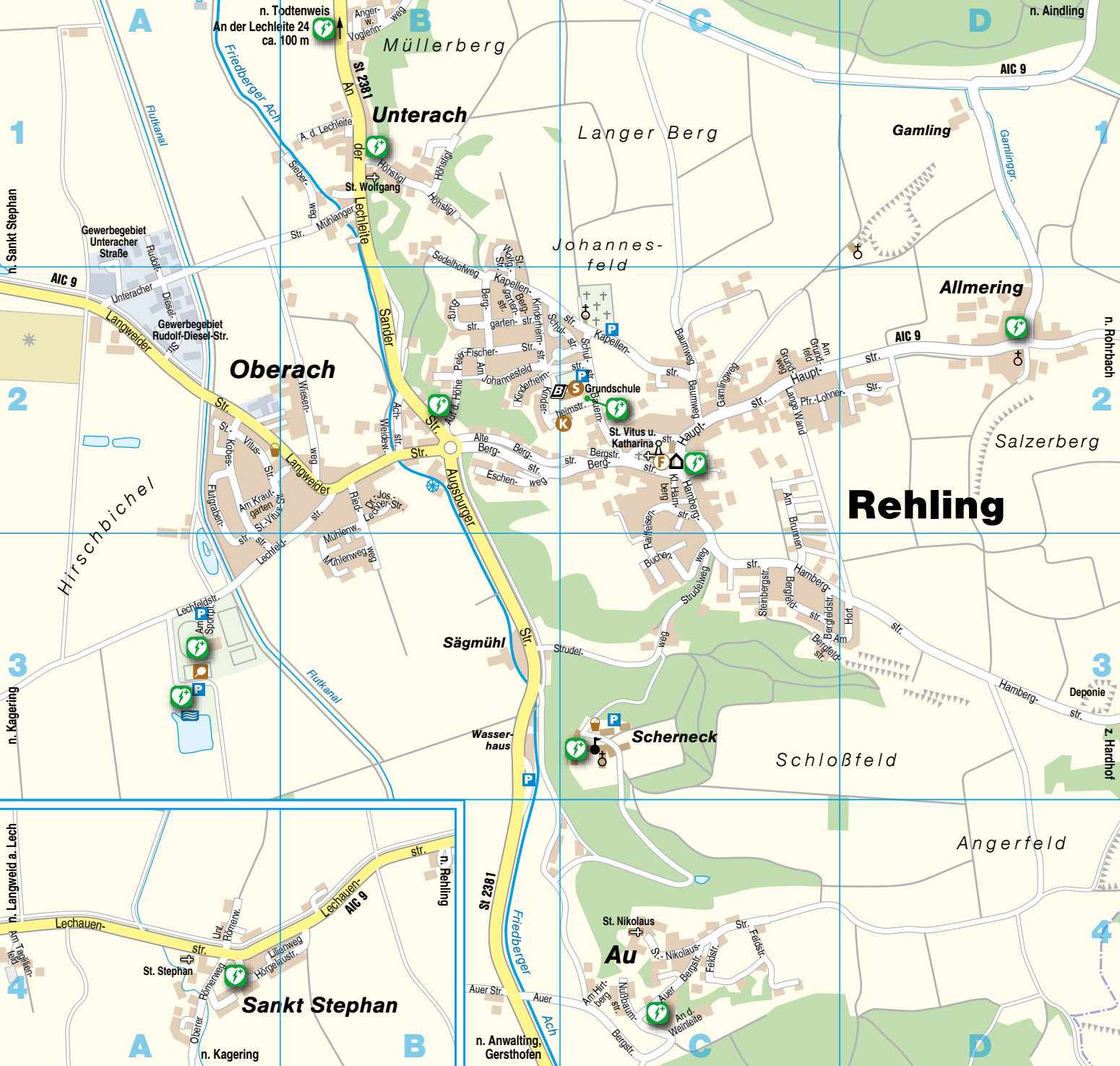

n. Todtenweis
An der Lechleite 24
ca. 100 m

Müllerberg

Unterach

Langer Berg

Gamling

AIC 9

Gewerbegebiet
Unteracher
Straße

Gewerbegebiet
Rudolf-Diesel-Str.

Oberach

Johannes-
feld

Allmering

AIC 9

Salzerberg

Rehling

Hirschbichel

Sigmühl

Scherneck

Schloßfeld

Angerfeld

n. Langweid a. Lech

Lechauen

St. Stephan

Sankt Stephan

n. Kagering

n. Anwalting,
Gersthofen

Au

St. Nikolaus

Nikolaus

Auer

An d. Weinele

Deponie

z. Hardhof

Straßenverzeichnis

| Name | PQ | Name | PQ | Name | PQ | Name | PQ |
|------------------|------|-----------------------------|-----------|---------------------|-----------|-------------------|-------|
| Achstr. | B2 | Baumweg | C2 | Kagering | außerhalb | Sägmühl | B3 |
| Allmering | D2 | Bergfeldstr. | C3 | Kapellenstr. | B/C2 | Sander Str. | B2 |
| Alte Bergstr. | B/C2 | Berggartenstr. | B2 | Kinderheimstr. | B/C2 | Scherneck | C3 |
| Am Brunnen | C2/3 | Bergstr. | B/C2 | Kleiner Hamberg | C2 | Schulstr. | B/C2 |
| Am Grundfeld | C2 | Buchenweg | C3 | Kobesstr. | A2/3 | Sedelhofweg | B1/2 |
| Am Hirtberg | C4 | Burgstr. | B2 | Lange Wand | C2 | Sieberweg | B1 |
| Am Hort | C/D3 | Dr.-Joseph- Lechner-Str. | B2 | Langweider Str. | A/B2 | Steinbergstr. | C3 |
| Am Johannesfeld | B2 | Eschenweg | B2 | Lechauenstr. | A/B4 | St.-Nikolaus-Str. | C4 |
| Am Krautgarten | A2 | Feldstr. | C4 | Lechfeldstr. | A3-B2 | Strudelweg | B/C3 |
| Am Sportplatz | A3 | Flutgrabenstr. | A2/3 | Lilienweg | A/B4 | St.-Vitus-Str. | A/B2 |
| Am Taglilienfeld | A4 | Gamling | D1 | Mühlanger | B1 | St.-Wolfgang-Str. | B1/2 |
| An der Lechleite | B1/2 | Gamlingweg | C2 | Mühlenweg | B2/3 | Unteracher Str. | A1-B2 |
| An der Weinleite | C4 | Grundweg | C2 | Nußbaumstr. | C4 | Unterer Römerweg | A4 |
| Angerweg | B1 | Hambergstr. | C2-D3 | Oberer Römerweg | A4 | Voglerinweg | B1 |
| Auer Bergstr. | B/C4 | Harthof | außerhalb | Peter-Fischer-Str. | B2 | Weideweg | B2 |
| Auer Str. | B4 | Hauptstr. | C/D2 | Pfarrer-Lohner-Str. | C/D2 | Wiesenweg | B2 |
| Auf der Höhe | B2 | Höhstigl | B1 | Raiffeisenstr. | C2/3 | | |
| Augsburger Str. | B2/3 | Hörgelaustr. | A/B4 | Riedweg | B2/3 | | |
| Bauernstr. | C2 | | | Rudolf-Diesel-Str. | A1/2 | | |



für **SIE** in
EINER HAND.

LICHT • ELEKTRO • HEIZUNG • BAD • ENERGIE

SB Baumgartner GmbH

Energie-, Elektro-,
Licht-, &
Gebäudetechnik

Zentrale

Bergstraße 17d, 86508 Rehling
Fon +49 8237 / 952 93 45
Fax +49 8237 / 7089

Niederlassung Aichach

Fon +49 8251 / 8963520
Fax +49 8237 / 7089

Lager Sand

Langweiderstraße 7
86447 Sand

www.sb-meisterbetrieb.de



Taglilienfeld

Genossenschaftsbanken – nicht aus unserer Gesellschaft wegzudenken

Die Idee genossenschaftlich organisierter Banken ist rund 175 Jahre alt und seit 2016 sogar Teil des immateriellen Kulturerbes der UNESCO. Friedrich Wilhelm Raiffeisen gründete 1847 den ersten landwirtschaftlichen Hilfsverein. Sein Ziel war die Unterstützung finanziell schlecht gestellter Landwirte, die Schaffung von Einkaufsgenossenschaften und schließlich die Förderung der gegenseitigen Solidarität zwischen den Kreditnehmern. Der Verein gab günstige „grüne“ Kredite für Saatgut und Dünger, die erst später mit der Ernte bezahlt wurden, und organisierte die gemeinschaftliche Vermarktung der Ernte. Nach diesem Vorbild entstanden in den ländlichen Gebieten örtliche Spar- und Darlehenskassen zum Einkauf und Vertrieb. Die Gemeinschaft ermöglichte den Einzelnen, sich selbst zu helfen. Selbsthilfe, Selbstverwaltung und Selbstverantwortung als Grundprinzipien statt bloßer Gewinnmaximierung standen und stehen heute noch für die Genossenschaften im Fokus. Mit etwa 30 Millionen Kunden

und über 18,2 Millionen Mitgliedern sind die Genossenschaftsbanken die größte genossenschaftliche Gruppe in Deutschland.

Die Raiffeisenbank Rehling eG wurde 1906 gegründet und hat heute knapp 4.000 Mitglieder. Die Bank verbindet wirtschaftlichen Erfolg mit gesellschaftlich nachhaltigem Handeln, indem sie die Region und die Menschen hier fördert. Im eigenen Geschäftsbetrieb ergreifen wir bereits zahlreiche Maßnahmen zur Reduzierung des Ressourcenverbrauchs und der Vermeidung von Treibhausgas-Emissionen, wie etwa die Digitalisierung von Prozessen oder die Umsetzung neuer Konzepte für Mobilität und Gebäudewirtschaft. Die Raiffeisenbank Rehling eG leistet der heimischen Wirtschaft, insbesondere der Landwirtschaft, dem Handel und Handwerk sowie den „Häuslebauern“ partnerschaftliche Hilfestellung. Rund 40 Mitarbeiterinnen und Mitarbeiter stehen den Kunden in Rehling und Hollenbach beratend zur Seite. Lassen Sie uns gemeinsam herausfinden, wie wir Sie als Privat- oder Geschäftskunden mit unserem Know-how und unserem Engagement unterstützen können – geht es Ihnen und der Region gut, geht es auch unserem Institut gut!



Vorstand der Genossenschaftsbank

Ansprechpartner und Öffnungszeiten

Hier finden Sie die Öffnungszeiten und Ansprechpartner der Gemeindeverwaltung und Einrichtungen. Im Einwohnermeldeamt ist grundsätzlich eine Terminbuchung erforderlich, damit wir für Ihr Anliegen ausreichend Zeit haben und Ihnen Wartezeiten ersparen können.

Öffnungszeiten Gemeindeverwaltung:

Mo. bis Fr. von 8.00 bis 11.30 Uhr
Do. zusätzlich von 15.00 bis 18.00 Uhr

Ansprechpartner:

Herr Christoph Aidelsburger

Telefon: 08237 9605-15

1. Bürgermeister

Herr Benjamin Schröter

Telefon: 08237 9605-16

Geschäftsstellenleiter, Standesamt (Vertretung), Satzungsrecht, Kämmerer, Veranstaltungen, Schulwesen

Frau Anna Lechner

Telefon: 08237 9605-17

Personalstelle, Bauanträge, Wahlen

Frau Sabrina Blumhöfer

Telefon: 08237 9605-24

Kasse, Steuern, Abgaben, Gebühren, Feuerwehr, Friedhofswesen, Mehrzweckraumbelegung, Pacht- und Mietverträge



Haberl Haustechnik GmbH
Sander Straße 2
86508 Rehling/Oberach



Telefon: 08237 / 303
info@haberl-gmbh.de
www.haberl-haustechnik.de

Frau Mirjam Eberle

Telefon: 08237 9605-14
Kasse, Steuern, Gebühren
Erreichbar: Montag, Mittwoch u. Donnerstag
(jeweils vormittags)

Frau Melanie Eberwein

Telefon: 08237 9605-12
Einwohnermeldeamt, Passamt, Müllsäcke, Rentenanträge,
Fischereiwesen, Fundsachen, Gewerbemeldungen

Frau Miriam Krieger

Telefon: 08237 9605-11
Einwohnermeldeamt, Passamt, Fischereiwesen, Fundsachen,
Gewerbemeldungen, Plakatierung, Verkehrsrechtliche
Anordnungen



Steuerkanzlei
Landwirtschaftliche Buchstelle

Gabriele Abt

Pfarrer-Lohner-Straße 15 Tel. 0 82 37/95 93 15
86508 Rehling Fax 0 82 37/95 93 24

info@steuerkanzlei-abt.de
www.steuerkanzlei-abt.de



Auer Feld im Frühling

Frau Verena Watzka

Telefon: 08237 9605-19
Standesamt, Bauleitplanung, Gemeindeblatt
Erreichbar: Dienstag bis Donnerstag
(jeweils vormittags)

Frau Carmen Riegl

Telefon: 08237 9605-20
Wasserzweckverband, Betriebszweckverband
Erreichbar: Montag bis Donnerstag

Beauftragte

Sie haben Fragen zu einem bestimmten Bereich? Unsere Beauftragten haben ein offenes Ohr für Ihr Anliegen und helfen Ihnen gerne weiter.

Jugendvertreter:

Lindermeir, Michael
Hambergstraße 2, 86508 Rehling
Telefon: 08237 962819

Er hat ein offenes Ohr für die Anliegen der jugendlichen Bevölkerung, nimmt Wünsche und Anregungen auf und gibt diese an Bürgermeister und Gemeinderat weiter



Seniorenvertreterin:

Jakob, Katharina
 Hambergstraße 5, 86508 Rehling
 Telefon: 08237 300

An sie kann man sich wenden, wenn es um Belange der älteren Generation geht.

Gemeindeblatt

Auf unserer Homepage können Sie alle Gemeindeblätter einsehen.

www.gemeinde-rehling.de/buergerservice-politik/service/gemeindeblatt

Gemeinde App

Die Gemeinde Rehling verfügt nun auch über eine sogenannte „Gemeinde-App“. Hier können die Bürger alle Behördenleistungen nutzen, welche auch über das Bayernportal oder die Homepage angeboten werden. Weiter erfahren die Bürgerinnen und Bürger alles Wissenswerte, was aktuell in der Gemeinde so los ist. Besonders über Push-Mitteilungen erfährt man über kurzfristige oder geplante Straßensperrungen, Veranstaltungen und besondere Ereignisse.

Auch sind viele Freizeit und Lebenshilfen, wie die Suche nach Arzt und Apotheke, Benzinpreise und ÖPNV, Freizeittipps usw. als Angebot vorhanden.

Hier kann man sich die App für das Mobilgerät herunterladen:



Kaminkehrermeister



Michael Gutierrez

*Königsberger Straße 31
 86165 Augsburg*

*Büro: 0821 7968-139
 Handy: 0170 38 34 321*

bkm.gutierrez@gmx.de

Gemeindebücherei

Die Gemeindebücherei beherbergt unterschiedliche Medien für Klein und Groß, die ausgeliehen werden können. Genauere Informationen finden Sie auf der Webseite der Bücherei.

Ansprechpartner

Leitung: Frau Inge Gulden

Sitz der Bücherei: Haus für Kinder – „einzigartig“

Bauernstr. 7a

86508 Rehling

Telefon: 0151 55354935

(während der Öffnungszeiten)

info@gemeindebuecherei-rehling.de

www.gemeindebuecherei-rehling.de



Stefan Happacher
Kartoffelkiste
Langweider Straße 3a
86508 Rehling
Telefon: 08237 1803
Handy: 0151 12914132

**Verkauf im Stadtmarkt
oder ab Hof**

Öffnungszeiten der Gemeindebücherei

Montag 11.00 - 13.30 Uhr

Donnerstag 17.00 - 19.00 Uhr

Sonntag 09.30 - 11.30 Uhr

Kindertagesstätte

Das Haus für Kinder – „einzigartig“ kümmert sich um die Betreuung der Kleinsten.

Mittlerweile ist die Einrichtung eine der Größten im Landkreis. Der Neubau kann bis zu 6 Kindergartengruppen aufnehmen. Derzeit sind 4 reguläre Gruppen und eine integrative Gruppe im Kindergarten im Haus. Im Altbau werden die Krippenkinder in 3 Gruppen betreut und auch bis zu 75 Hortkinder.

Da der Gemeinde die Kinderbetreuung nicht nur im quantitativen, sondern auch im qualitativen wichtig ist, wird auf einen guten Personalschlüssel genau so geachtet, wie auf entsprechende Ausstattung. Auch das Betreuungskonzept spiegelt die Einzigartigkeit dieser Einrichtung wieder. Gekocht wird natürlich selbst in der neuen eigenen Küche mit regionalen und frischen Produkten.

Ansprechpartner

Frau Evi Lidl

Bauernstr. 7/7a

86508 Rehling

Telefon: 08237 445

Fax: 08237 95 22 83

einzigartig@gemeinde-rehling.de

www.kita-rehling.de



Badespass in Oberach



Schulen

In Rehling gibt es eine Grundschule, die von den ortsansässigen Kindern besucht werden kann. Eine Mittelschule befindet sich in Aindling, weiterführende Schulen finden sich in der Umgebung.

Grundschule Rehling

Zum dritten Mal in Folge wurde unsere Schule als „Haus der kleinen Forscher“ zertifiziert. In der jeweils stattfindenden „Forscher-AG“ befassen sich die Zweitklässler immer wieder mit interessanten Fragen zu den sogenannten „MINT“-Themen (Mathematik-Informatik-Naturwissenschaft und Technik).

Das Thema im vergangenen Schuljahr, das auch zur erneuten Zertifizierung führte war: „Welche Farbe hat Licht? & Kann aus buntem Licht weißes werden?“ Unsere Schulsiegerin im Vorlesewettbewerb verlas den Brief zur Zertifizierung allen und zwei Drittklässler*innen, die mit im „Forscher-Team“ waren, stellten ihr Projekt den übrigen Schülerinnen und Schülern der Schule in einer kleinen Zertifizierungs-Feier vor. Danach erhielten alle Mitglieder der letztjährigen „Forscher-AG“ aus der Hand der Rektorin Sabine Weiß jeweils ein „Forscher-Diplom“ und ein kleines Geschenk. Nun hängt das 3. Zertifizierungs-Schild am Eingang der Schule und gilt für die nächsten beiden Jahre – bis hoffentlich zur nächsten Zertifizierung.

Frau Sabine Weiß, Rektorin
Schulstr. 1, 86508 Rehling
Telefon: 08237 455, Fax: 08237 1463

verwaltung@gs-rehling.de

Mittelschule am Lechrain in Aindling

Die Mittelschule am Lechrain zeichnet sich besonders durch ihre engagierten sozialen Einsatzteams aus. Von der Jugendsozialarbeit bis zur Berufsorientierungsmaßnahme sind unsere Schüler*innen rundum betreut.

Bürgermeister-Huber-Straße 4
86447 Aindling

Die Gemeinde Rehling ist hier Mitglied im Schulverband.

Die Volkshochschule Landkreis Aichach-Friedberg

21 Volkshochschulen im gesamten Landkreis

Die Volkshochschule Landkreis Aichach-Friedberg bietet jedes Semester rund 800 unterschiedliche Kurse an. Mehrere Tausend Teilnehmende pro Jahr besuchen die Veranstaltungen in den verschiedenen Fachbereichen: vhs unterwegs, Gesellschaft & Leben, Kultur & Gestalten, Sprachen, Lebensart, Beruf & EDV sowie junge vhs. Wir bieten die Möglichkeit, in den unterschiedlichsten Wissensgebieten lebenslang zu lernen – und das zu sozialverträglichen Preisen, in der Gemeinschaft und ganz in Ihrer Nähe. So auch in Rehling, einer von 21 Außenstellen im Landkreis. Geleitet wird Rehling von Brunhilde Kröll. Als Außenstellenleitung steht Frau Kröll für Fragen und Anregungen rund um das Kursgeschehen in Rehling zur Verfügung. Sie erreichen Frau Kröll per E-Mail unter rehling@vhs-aichach-friedberg.de. Das gesamte Kursprogramm mit bequemer Online-Anmeldemöglichkeit finden Sie auch auf www.vhs-aichach-friedberg.de.



Ärzte und Heilberufe



CHRISTINE DEMHARTER

Heilpraktikerin für
Psychotherapie und
Hypnosetherapeutin

Burgstraße 11 · 86508 Rehling
Telefon: 08237 - 95 92 386
Handy: 0174 - 97 54 201
info@christine-demharter.de
www.christine-demharter.de



Sie sind krank und brauchen einen Arzt, Therapeuten oder Heilpraktiker? Dann finden Sie hier die Anlaufstellen in Rehling.

Abenteuer Psychologie – Stefan Ferner

Kinderheimstraße 9
86508 Rehling
Telefon: 08237 6248

www.abenteuer-psychologie.de

Blutspendedienst

Blutspendetermine unter:
www.blutspendedienst.com

Christine Demharter

Heilpraktikerin für Psychotherapie und Hypnosetherapeutin
Burgstraße 11, 86508 Rehling
Telefon: 08237 9592386, Handy: 0174 9754201
info@christine-demharter.de
www.christine-demharter.de

Kolonko, Johannes – Heilpraktiker

Bauernstraße 1 b, 86508 Rehling
Telefon: 08237 7766, Telefon: 08237 951273

Onkologische Praxis

Bergstraße 9 a, 86508 Rehling
Dr. Stephan Hochdörfer, Dr. Bernd Schönberger,
Dr. Daniel Oruzio, Sabine Gliemann
Telefon: 08237 959690
www.onkologiepraxis.com



Zahnarztpraxis Lechleite Dr. Margot Proeller & Kollegen

Hauptstraße 6b, 86508 Rehling
Tel: 08237/95 11 31
info@zahnarztpraxis-lechleite.de
www.zahnarztpraxis-lechleite.de

Proeller, Margot, Dr. – Zahnärztin

Hauptstraße 6 b, 86508 Rehling

Telefon: 08237 951131, Fax: 08237 951132

info@zahnarztpraxis-lechleite.de

www.zahnarztpraxis-lechleite.de

Strobl Gerti Heilpraktikerin

86508 Rehling

Telefon: 08237 7601

**Elektrotechnik Späth GmbH****Unteracher Straße 3 · 86508 Rehling****Tel: 08237 90169 · E-Mail: office@et-spaeth.de****Internet: www.et-spaeth.de****Ihre Unterstützung im Bereich
Energieerzeugung & Elektrotechnik**

- BHKW
- Photovoltaik und Solarpark
- Speichersysteme
- eMobility
- Planung und Projektierung elektrischer Anlagen und Verteilungen
- E-Check (Überprüfung und Wartung) von elektrischen Anlagen, Verteilungen und Geräten
- Tiefbau mit Rohr- und Kabelverlegung

Defistandorte



| Name | Wo? | PQ |
|--|---|---------------|
| Raiffeisenbank Rehling eG - Geschäftsstelle Rehling | Hauptstraße 6 86508 Rehling SB-Bereich | C2 |
| Gasthaus Schlemmer | An der Lechleite 4 86508 Rehling-Unterach | B1 |
| Gemeindewohnhaus | Bauernstr. 9, 86508 Rehling | C2 |
| Elektro Haberl | Sander Straße 2 86508 Rehling | B2 |
| Oberach (Badesee) | Lechfeldstr. 86508 Rehling Zugang zur Liegewiese | A3 |
| TSV Rehling Lechtalstuben | Am Sportplatz 1 86508 Rehling Kassenhäuschen Hauptspielfeld | A3 |
| Schlossbräustüberl Scherneck | Scherneck 1 86508 Rehling | C3 |
| Au | Auer Bergstraße 6 86508 Rehling | C4 |
| Allmering Scheicherhof | 86508 Rehling | D2 |
| Gaststätte Greiner | Lechauenstraße 9 86508 Rehling | A4 |
| Hörmann Reisen | An der Lechleite 24 86508 Rehling links neben dem Eingang des Betriebshofs | B1 außerh. |

**Uli Landmann-Totzke
Goldschmiedin**

Schmuck in Gold, Silber und edlen Steinen

- Neuanfertigung
- Umarbeitung
- Reparaturen

Langweider Str. 16
86508 Rehling-Oberach

Tel. 08237 9597827

e-mail@goldschmiede-ult.de

www.goldschmiede-ult.de

Termine nach Vereinbarung

Vereins- und Verbandsregister

Sie sollen sich ehrenamtlich engagieren oder suchen noch nach einer passenden Freizeitbeschäftigung?

BBV Ortsverband Rehling – Ortsbäuerin

Achstraße 1, 86508 Rehling, OT Oberach
Frau Ursula Higl, Telefon: 08237 1893

BBV Ortsverband Rehling – Ortsobmann

St. Nikolaus-Straße 5, 86508 Rehling-Au
Herr Jakob Klaus, Telefon: 08237 951551

Bürger für Rehling

Bauernstraße 2 a, 86508 Rehling
Herr Ignaz Strobl, Telefon: 08237 962163
www.buerger-fuer-rehling.de

Bürgerhilfe Rehling e. V.

Voglerinweg 11, 86508 Rehling, OT Unterach
Herr Xaver Hörmann, Telefon: 08237 1637

CSU-Ortsverband Rehling

Schulstraße 6, 86508 Rehling
Herr Christoph Aiddelsburger, Telefon: 0160 90566277

Freunde der Natur e. V. St. Stephan

Flutgrabenstraße 2, 86508 Rehling
Herr Werner Frei, Telefon: 08237 5171
kontakt@freunde-der-natur.de, www.freunde-der-natur.de

Geschirrverleih bei Wertstoffsammelstelle

Achstraße 1, 86508 Rehling, OT Oberach
Frau Ursula Higl, Telefon: 08237 1893

Intruder Club Rehling

Scherneck 1, 86508 Rehling, Herr Martin Ehinger
info@intruder-club.de, www.intruderclub.de

Jagdgenossenschaft Rehling

Baumweg 2, 86508 Rehling
Herr Karl Bachmeir, Telefon: 08237 959726

☎ 08251 - 892 88 00 📞 0160 - 15 35 278 ✉ lg@immogulden.de



Immobilien­geschäfte stressfrei abwickeln

www.immogulden.de



Freie Tankstelle Max Haberl

Inh. Daniela Haberl-Baumgartner

Bergstraße 13
86508 Rehling
Telefonnummer 08237 301
Mobil 0151 42492502

danielahaberlbaumgartner@gmail.com



David Mayr GmbH

Zelte & Schutzdächer

86508 Rehling · Telefon: 08237 / 95 14 30 · www.mayr-zeltbau.de

Katholische Arbeitnehmerbewegung (KAB) Frauenleiterin

Gamlingweg 6, 86508 Rehling
Frau Marianne Herb, Telefon: 08237 7333

KDFB Rehling (Frauenbund)

Bergfeldstraße 27, 86508 Rehling
Frau Ruth Haberl, ruth@haberl-gmbh.de

KLJB Rehling (Kath. Landjugend Rehling)

Eschenweg 3, 86508 Rehling
Herr Daniel Hauser, Telefon: 0176 92645002

MCR, Motorradclub Rehling

Hauptstraße 28, 86447 Todtenweis
Herr Bernd Widmann, www.mc-rehling.de

Musikverein Rehling e. V.

Schulstraße 15, 86508 Rehling
Herr Andreas Kober, Telefon: 08237 95 35 227

Ortsverband FREIE WÄHLER Rehling

Auf der Höhe 2, 86508 Rehling
Alexander Richter, info@fw-rehling.de

Pfarrgemeinderat

Langweider Straße 11, 86508 Rehling
Herr Ludwig Gulden, Telefon: 0160 1535278

Presse

Bergfeldstraße 9, 86508 Rehling
Herr Josef Abt, Telefon: 08237 1398

Schützenverein „Alpenrose“ Rehling e. V.

Sieberweg 3, 86508 Rehling
Frau Pia Schapfl, Telefon: 0151 29184176

Soldatenkameradschaft Rehling

Steinbergstraße 17, 86508 Rehling
Herr Jochen Kistler, Telefon: 08237 9596928

TSV Rehling

Bauernstraße 3, 86508 Rehling
Herr Dietrich Schmid, Telefon: 08237 1537
www.tsv-rehling.de

Wasserzweckverband Rehling

Bauernstraße 2 a, 86508 Rehling
Herr Ignaz Strobl, Telefon: 08237 962163

Freizeitaktivitäten und Sehenswürdigkeiten in Rehling

Rehling mag klein sein – aber es ist auf jeden Fall oho. Eine reichhaltige Vereinslandschaft bietet für jeden Geschmack Freizeitaktivitäten, egal ob Sport, Natur oder Kultur.

Im Internet lassen sich ganz leicht eine Vielzahl an Wander-
routen finden, die Rehling als Ausgangspunkt haben und
unvergessliche Ein- und Ausblicke in die Landschaft bieten
sowie zu diversen Denkmälern führen. Aufgrund von Reh-
lings Lage in einer spannenden Region mit der Großstadt
Augsburg als Zentrum kann es nie langweilig werden.
Weite Wege müssen auf keinen Fall in Kauf genommen
werden, um weitere interessante Orte zu erkunden. Doch
ganz besonders hervorzuheben sind zwei von Rehlings
Sehenswürdigkeiten, die ihrerseits wieder Besucher aus nah
und fern in die lebens- und liebenswerte Gemeinde an der
Friedberger Ach locken.

Schloss Scherneck

Biergärten, Veranstaltungen, Wandern, Sport – Schloss
Scherneck hat sich in den letzten Jahren zu einem bekannten



Anton Haberl · Architekt

An der Lechleite 1 A · 86508 Rehling-Unt.
Fon 08237 962101 · mob 0151 56920980
anton.haberl@achplan.de



Schloss Scherneck

Ausflugsziel in der Region entwickelt, das mittlerweile eine
ganze (und durchaus nicht alltägliche) Reihe an Freizeit-
möglichkeiten bietet.

Da ist zunächst natürlich die eindrucksvolle Anlage des
Schlosses selbst, die einen Besuch lohnenswert macht.
Womöglich schon seit dem Jahre 926 soll sich auf der
Anhöhe über dem Lechtal eine Burg der Herren von Rehling
befunden haben. Die Forschung hat inzwischen Hinweise auf
einer Vorgängerbürg entdeckt. Seit der ersten gesicherten
Erwähnung Schernecks in einem Kaufvertrag von 1322
durchlebte die Burg eine wechselvolle Geschichte, bis sie
schließlich in das Eigentum der Familie Schaezler überging, in
dem sie sich auch heute noch befindet.

Für Besucher, die sich nicht so für großartige Architektur
erwärmen können, (ver)führt eine wunderschöne Lindenallee
zu einem Besuch in einem der beiden malerischen Biergärten
auf Schloss Scherneck.



© GDMpro S.R.O. - stock.adobe.com

Dem traditionellen Schlossbräustüberl (seit 1820) verleihen die verschiedenen Stilrichtungen seiner Räume ihren ureigenen Charme. Im Säulen- und Bräustüberl, Kutscher- und Jägerzimmer warten ausreichend Platz für Festlichkeiten

wie Empfänge, Partys, Jubiläen, Tagungen, Familien- und Betriebsfeiern oder Hochzeiten. Im romantischen Bögenhof-Biergarten lädt das einzigartige Ambiente dazu ein, stundenlang zu verweilen.

Eine Reihe jährlich stattfindender Veranstaltungen vom Konzert bis hin zum mittelalterlichen Markt komplettieren die vielfältigen Freizeitmöglichkeiten auf Schloss Scherneck. Auch lohnenswert: eine Tour durch die nachweislich seit 1719 bestehende Schlossbrauerei.

Der größten Mittelaltermärkte der Region entwickelt. 2007 öffnete der erste Hochseilgarten in einem Laubwald am Schlossberg. 2013 wurde dieser von der Firma Tiefblick übernommen, modernisiert und als Kletterwald Schloss Scherneck wieder eröffnet. 2012 eröffnete am Fuße von Scherneck ein Fußballgolfplatz, der als Soccerpark Rehling betrieben wird. Zum Schlossgut gehören auch Eigenjagden und Fischereirechte an der Friedberger Ach und dem Lech.



Peters Imbiss

Inh. Peter Lachenmayr

Sägmühl 4

86508 Rehling

Telefon: 08237 9529420

www.peters-imbiss.de

Peters
Imbiss

Wir sind ein familiengeführter Imbiss in Sägmühl, unterhalb von Schloss Scherneck. Direkt an der Romantischen Straße gelegen, lädt unser Imbiss zum Verweilen ein. Wir freuen uns auf Sie!

Taglilienfeld

Schon der Name ist pure Poesie: Das Taglilienfeld inmitten der Lechauen bei St. Stephan beherbergt hunderte gelbe Taglilien (*Hemerocallis lilioasphodelus*). An jedem Blütenstand stehen etwa acht Knospen, die an aufeinanderfolgenden Tagen erblühen. Und als wäre das nicht schon genug, finden sich im idyllisch gelegenen Naturschutzgebiet auch noch wunderschöne und besonders schützenswerte einheimische Orchideenarten wie die Hummel-Ragwurz, die Spinnen-Ragwurz und diverse Händelwurz-Arten. Ebenso wächst dort der Gelbe Frauenschuh, eine streng geschützte Orchidee. Aber auch andere großblütige Arten wie die Türkenbund-Lilie und die Sibirische Schwertlilie haben hier ihren Lebensraum. Das Taglilienfeld bei Rehling ist mit circa 50 m x 50 m das größte in Europa. Es ist mit seinen umgebenden Auwaldflächen Teil einer bedrohten und selten gewordenen mitteleuropäischen Urlandschaft.

Die im Juni blühende Auwaldwiese lockt jedes Jahr zahlreiche Liebhaber botanischer Schätze an. Es wird vermutet, dass die ursprünglich aus dem Orient stammende Pflanze im Mittelalter in unsere Gegend gelangt ist. Die Fläche wurde 1930 zum Schutz vom Naturwissenschaftlichen Verein Schwaben e. V. aufgekauft und 1982 zum Naturschutzgebiet erklärt. Die Pflegeverantwortung wird von ehrenamtlichen Helfern übernommen – auch das ist eine liebenswerte Besonderheit, die zeigt, wie sehr der Region das Taglilienfeld am Herzen liegt.



Taglilienfeld

Über beide hier vorgestellten Sehenswürdigkeiten sowie über die sonstigen erwähnten Freizeitmöglichkeiten lassen sich im Internet leicht ausführliche Informationen finden – es lohnt sich, versprochen!



30 Jahre TUI ReiseCenter
 by Hörmann-Reisen



am besten... Hörmann Reisen
 Fuggerstraße 16 • 86150 Augsburg • Tel. 0821-345 000

Caravan - Center - Nolan

Rudolf-Diesel-Str. 3
 86508 Rehling
 Tel. 08237 / 96 23 15
 Fax 08237 / 96 23 17



Rainer Nolan
 Mobil 0172/820 46 20

*Reisen Sie mit uns
der Sonne entgegen*

www.caravan-center-nolan.de Rainer.Nolan@t-online.de

Essen und Trinken

In Rehling können Sie sich auf ein breit gefächertes Angebot an Gastronomie freuen. Schöne Biergärten, gute Lokale, nationale und internationale gehobene Küche oder einfach mal schnell einen Imbiss.

Bögenhof auf Schloss Scherneck

Scherneck 2 a, 86508 Rehling, OT Scherneck
Pächter: Herr Engl, Frau Gerner
Telefon: 08237 9596825, Mobil: 0173 3747470

Öffnungszeiten

tägl. ab 11.00 Uhr, bei schönem Wetter gemütlicher Biergarten

Gasthaus „Zum Jägerhaus“

Lechauenstraße 9, 86508 Rehling, OT St. Stephan
Inhaber: Veronika Greiner
Ausflugslokal mit gemütlichem Biergarten
hausgemachte bayerische Brotzeiten, Kuchen und Torten

Gasthaus Schlemmer

An der Lechleite 4, 86508 Rehling, OT Unterach
Inhaberin: Sarah Müller (Familie Müller)
Telefon: 08237 244, Telefon: 08237 951155

www.gasthausschlemmer.de

gutbürgerliche Küche mit internationalen Speisen

Öffnungszeiten

Mi.-So.: von 17.30-23.30 Uhr

Gasthof zum Wirt

Hauptstraße 8, 86508 Rehling
Pächter: Andreas Runde
Telefon: 0176 10446067, www.festsaal-rehling.de

Öffnungszeiten

Mo.-So. 11.00-24.00 Uhr

Warme Küche bis 20.00 Uhr, Mittwoch Ruhetag
gemütlicher Biergarten, großer Festsaal für Festlichkeiten



© s-motive - stock.adobe.com

**GASTHAUS
SCHLEMMER**
FAMILIE
MÜLLER



Familie Müller
An der Lechleite 4
86508 Rehling
Telefon 08237 244
info@gasthausschlemmer.de

Öffnungszeiten:
Mo. und Di. Ruhetag
Mi. - Sa. 17:30 - 23:30 Uhr
Sonn- und Feiertage
11:30 - 14:00 Uhr
und 17:30 - 23:00 Uhr



Lechtalstuben (Sportheim)

Am Sportplatz 1, 86508 Rehling

Pächter: Anzhelika und Josip Vidovic

Telefon: 0172 8801724, www.tsv-rehling.de

Öffnungszeiten

Mo.-Di. 16.30-22.30 Uhr, Do-Fr. 16.00-22.30 Uhr

Sa. 14.00-22.30 Uhr, So. 11.00-22.30 Uhr, Mi. Ruhetag

Tagungsräume, Sonnenterrasse; Kegelbahnen, Spielplatz

Peters Imbiss

Sägmühl 4, 86508 Rehling

Inhaber: Peter Lachenmayr

Telefon: 08237 29420, Telefon: 08237 29421

Öffnungszeiten

März-Dezember, Mo.-Fr. ab 10.00 Uhr

Sa. Ruhetag, Sonn- u. feiertags bei schönem Wetter ab 10.00 Uhr

Grillspezialitäten und hausgemachte Gerichte, im Winter regelmäßig Kesselfleischessen, Feiern von 6-99 Personen, Zelt für 100 Personen vorhanden, im Pavillon haben 40 Personen Platz, ideal für Geburtstags- und Familienfeiern!

Schlossbräustüberl Scherneck

Scherneck 1, 86508 Rehling, OT Scherneck

Telefon: 08237 6350, Telefon: 08237 5201

www.schlossbraeustueberl-scherneck.de

Restaurant & großer Biergarten, bayerische und saisonale Küche, ausreichend Platz für Feiern und Hochzeiten



Abfall und Wertstoffe

Informationen zur kommunalen Abfallwirtschaft des Landratsamtes Aichach-Friedberg finden Sie auf der Homepage www.lra-aic-fdb.de/landratsamt/fachbereiche/abteilung-6-umwelt-abfallwirtschaft/kommunale-abfallwirtschaft/

Wertstoffsammelstelle

Wertstoffsammelstelle Rehling

Rudolf-Diesel-Straße 2, 86508 Rehling

Öffnungszeiten

April bis September:

Mi. 17.00-19.00 Uhr

Sa. 9.30-12.30 Uhr

Oktober bis März:

Mi. 16.00-18.00 Uhr

Sa. 9.30-12.30 Uhr

Sammelstelle Aindling-Todtenweis

Am Bachanger, 86447 Todtenweis

Fassadengerüste
Industriegerüste und
Sonderkonstruktionen
Höhenzugangstechnik



Rudolf-Diesel-Str. 8
86508 Rehling

Telefon 0 82 07 / 9 63 81 35

Mobil 0170 7 67 29 70 · www.geruestbau-joerg-meyer.de

Gelbe Tonne

Kühl Entsorgungs & Recycling GmbH

Am Mittleren Moos 60, 86167 Augsburg

Telefon: 0800 4020040, Fax: 0821 749052-437

Problemmüll

Raiffeisenlagerhaus

Langweider Straße 13, 86508 Rehling

Fa. Remondis

Peter-und-Paul-Straße 1, 86551 Aichach-Ecknach

Bauschuttdeponie

Auf der gemeindlichen Bauschuttdeponie können Bauschutt und Grüngut gegen Gebühr abgegeben werden. (Dies gilt nur für Personen aus dem Gemeindebereich Rehling.)

Bauschuttdeponie und Grünabfälle

Von März bis November jeden Sa. in den geraden Kalenderwochen, im Dezember nur am ersten Sa. im Monat, der auf eine gerade Kalenderwoche fällt je von 10.00-12.00 Uhr, April bis September ist die Deponie am Do. von 18.00-19.00 Uhr geöffnet. Nur im Oktober am Do. von 17.00-8.00 Uhr. Im Januar und Februar bleibt die Deponie geschlossen.

Wasser und Abwasser

Um die Wasserversorgung kümmert sich der Wasserzweckverband Hardhofgruppe.

WZV Hardhofgruppe

www.wasserzweckverband-hardhofgruppe.de

Kirchen und Pfarrämter

Tagtäglich fährt man an ihnen vorbei, doch in der Hektik des Alltags beachtet man sie kaum: Die Kirchen und Kapellen in der Gemeinde Rehling.

Dabei hat Rehling eine beachtliche Anzahl an Kirchen und Kapellen: 3 Kirchen und 9 Kapellen, die zum Teil über eine bemerkenswerte Geschichte verfügen, bereichern das Gemeindebild. So ist z. B. das Langhaus der Kirche in Au eines der ältesten erhaltenen romanischen Bauwerke des Landkreises (12. Jhd.). Die Kapellen befinden sich zum Großteil in privater Obhut.

Kirchen

- St. Nikolaus (Au)
- St. Vitus und Katharina (Rehling)
- St. Wolfgang (Unterach)

Kapellen

- Herz-Jesu-Kapelle in Allmering
- Maria-Hilf-Kapelle in Rohrbach
- Kapelle in Kagering
- Kapelle auf dem Gayanwesen
- Betzbauern Kapelle am neuen Friedhof
- Kapelle in St. Stephan
- Herzobauer Kapelle in Rehling
- Jung Kapelle Allmering
- Marien-Kapelle in Gunstetten

Kath. Pfarramt St. Vitus und Katharina

Pater Thomas Kadalikkattil

Telefon: 08237 444

Öffnungszeiten Pfarrbüro

Montag und Freitag 8.00-11.30 Uhr

Donnerstag 14.30-17.30 Uhr

Sankt Stephan



Ich kümmere mich um Ihre
Versicherungs- und Finanz-
fragen!



LVM-Versicherungsagentur

Jörg-Peter Ibing

Rudolf-Diesel-Str. 4

86508 Rehling

Telefon 08237 9515999

LVM
VERSICHERUNG

Post und Banken

Nachfolgend finden Sie die Poststellen und Banken in der Gemeinde Rehling.

Postservicefiliale

Rudolf-Diesel-Straße 1, 86508 Rehling, OT Oberach
(Gewerbegebiet), Getränkemarkt Barth

Öffnungszeiten

Mo. und Mi.-Fr. 9.00-12.30 Uhr sowie 14.00-18.00 Uhr,
Di. 14.00-18.00 Uhr, Sa. 8.00-13.00 Uhr

Raiffeisenbank Rehling eG

Hauptstraße 6 a, 86508 Rehling

Telefon: 08237 9600-0

www.raiba-rehling.de/privatkunden

Hörgelagraben



Das Möbelhaus Raschke in Rehling

30 Jahre Kompetenz in Möbel – so könnte ein anderer Name für das Möbelhaus Raschke in Rehling lauten. Exklusive und hochwertige Einrichtung zu bezahlbaren Preisen für alle Bereiche des Heims, in einer großen und neu gestalteten Ausstellung, ergänzt durch einen Rundum-Service von der Planung bis zur Altmöbelentsorgung, kennzeichnen das Unternehmen vor den Toren Augsburgs. Ganz besonderen Wert legen die Raschkes dabei auf die fachgerechte und den Kundenwünschen entsprechende Planung – denn damit beginnt die gute Einrichtung. Bei Küchen, aber auch bei Wohnwänden und Einbauschränken, ist ein exaktes Maß das A und O.

Die Mitarbeiter vom Aufmaßservice kommen zu den Kunden nach Hause, damit alles passt. Bei der anschließenden Möbellieferung können sofort die Altmöbel mitgenommen und fachgerecht entsorgt werden. Doch damit endet der Service im Möbelhaus Raschke noch lange nicht: auch nach der Abwicklung eines Auftrags stehen die Fachberater und

Einrichtungsexperten jederzeit bereit, um Fragen zu beantworten und Kundenwünsche zu erfüllen. Küchen, Wohnzimmer, Esszimmer, Schlafzimmer, Couchgarnituren – wer hochwertige und dennoch trendige Möbel zu fairen Preisen sucht, ist beim Möbelhaus Raschke in Rehling immer an der richtigen Adresse!



André Raschke

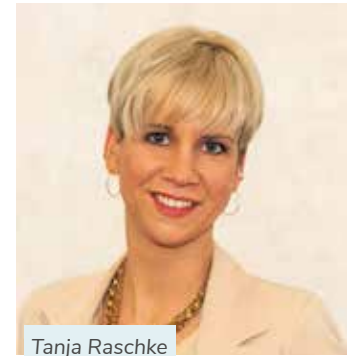

Tanja Raschke

Soccerpark Rehling



| Branche | Firma | Seite |
|--|--|-------|
| Architektur, Bau | Architekt Anton Haberl | 34 |
| Autohaus | Auto Hengster – Krafffahrzeuge | 4 |
| Autoreparatur und Instandhaltung | Firma Rieder | 20 |
| Bank | Raiffeisenbank Rehling eG | U4 |
| Bau | Hubert Sturm GmbH – Baugeschäft | 3 |
| | Robert Happacher Baukräne – Service & Vermietung | 19 |
| Dienstleistung, Versicherungen | LVM Versicherung | 40 |
| Dienstliche Steuerberatung | Steuerberaterin Landwirtschaftliche Buchstelle | 26 |
| Elektrotechnik | Elektrotechnik Späth GmbH | 31 |
| Ernährung | Hofladen – Stefan Happacher | 28 |
| Fliesen | Fliesen Krammer GbR | 15 |
| Friseur, Dienstleistung | Mobile Friseurmeisterin Bettina Kaiser | 5 |
| Gärtnerei | Michael Hessing – Gartenbaubetrieb | 14 |
| Gastro | Gasthaus Schlemmer | 37 |
| Gastronomie | Lechtalstuben | 16 |
| Genuss, Ernährung | Peters Imbiss | 35 |
| Gerüstbau | FK Gerüstbau GmbH | 9 |
| | Jörg Meyer | 39 |
| Gesundheit | Zahnarztpraxis Lechleite | 30 |
| Gewerbe | Sock Heizung – Lüftung – Bad | 20 |
| Goldschmiede | Goldschmiede U. Landmann-Totzke | 31 |
| Handel | AS Automobile Schreitmüller | 21 |
| Handel + Reparatur + Vermietung von Freizeitfahrzeugen | Caravan – Center – Nolan | 36 |
| Handel, Autoverkauf | LS Mobile | 44 |
| Handel, Baustoffhandel | Polysafe GmbH | 8 |
| Handwerk | Kaminkehrermeister Michael Gutierrez sen. | 27 |
| | Hörmann – Parkettlegemeister – Fussbodentechnik & Bautrocknung | 17 |
| Haustechnik | Haberl GmbH – Haustechnik | 25 |
| Heizung, Elektro | SB Baumgartner GmbH | 23 |
| Hofladen | Scheicher – Hof GbR – Jakob & Jakob | 4 |
| Immobilien-Vermittlung | Ludwig Gulden | 32 |
| Metzgerei | Hörmann Wurst | 13 |
| Miet- und Veranstaltungsservice | ERTL Karussell-Land GmbH – Miet- und Veranstaltungsservice | U3 |
| Möbel, Handel | Möbel Raschke GmbH | U2 |
| Planenfertigung, Zeldächer | David Mayr GmbH – Zelte & Schutzdächer | 33 |
| Produktion von Förderbänder | firmatech Fördersysteme GmbH | 12 |
| Psychotherapie, Heilpraktiker | Christine Demharter – Heilpraktikerin für Psychotherapie | 30 |
| Reisedienstleister | Hörmann Reisen GmbH | 36 |
| Restaurant | Gasthof zum Wirt | 5 |
| Schreinerei | Schreinerei Martin Heberle | 3 |
| Steuerberatung | Steuerberaterin Katja Bohnert | 2 |
| Tankstelle | Freie Tankstelle Haberl | 32 |
| Tiefbau | Bachmeir GmbH Erdbewegungen | 9 |
| Wärmeversorgung | Nahwärme – Bachmeir Karl | 6 |

Wichtige Notrufnummern

| | |
|---|--------------------------------|
| Polizei | 110 |
| Feuerwehr und Rettungsdienst | 112 |
| Ärztlicher Bereitschaftsdienst | 01805 191212 |
| Krankentransport | 19222 |
| Auskunft über den Apothekennotdienst (kostenfrei aus dem deutschen Festnetz) | 0800 00 22 833 |
| Faxnotrufnummer für hör- oder sprachbehinderte Menschen | 110 und 112 |
| Giftnotruf | 089 19240 |
| Telefonseelsorge | 0800 1110111 oder 0800 1110222 |
| Weißer Ring | |
| Unterstützung von Kriminalitätsopfern | 116 006 |
| Elterntelefon | 0800 111 0550 |
| Kinder- und Jugendtelefon | 0800 111 0333 |
| AIDS-Beratung | 0180 33 19411 |
| ADAC Pannenhilfe | 089 20 20 4000 |
| ADAC Mobil | 22 22 22 |
| Auskunft | 11833 |
| Bankkartensperrung | 01805 021021 |
| Sperrung elektronischer Medien | 116 116 |

Impressum

Herausgeber:

WIKOMmedia Verlag
 für Kommunale- und Wirtschaftsmedien GmbH
 Blaumeisenstr. 9, 82140 Olching
 Registergericht München HRB Nr. 216280;
 USt.IdNr.: DE 298734057
 Geschäftsführung: Peter F. Schneider
 Telefon: +49 8142 4222954, Fax: +49 8142 4222955
 E-Mail: info@wikom-media.de, Web: www.wikom-media.de

in Zusammenarbeit mit:

Gemeinde Rehling, Hauptstraße 1, 86508 Rehling

Verantwortlich für den Anzeigenteil:

WIKOMmedia Verlag für Kommunale- und
 Wirtschaftsmedien GmbH, Peter F. Schneider

Redaktion: WIKOMmedia Verlag für Kommunale- und
 Wirtschaftsmedien GmbH

Bilder:

Josef Abt (Seite: 4, 7, 13, 16, 17, 24, 27, 30, 41)
 Christoph Aidelburger (Titelseite, Seite: 5, 8, 9, 10, 12, 14, 20)

Druck: Druckerei Menacher, Bahnhofstr. 144, 86438 Kissing,
 Web: www.druckerei-menacher.de

Grafik & Design:

INWIEDU – Hoyer GbR
 Am Sandberg 10, 86415 Mering, Web: www.inwiedu.de

Titel, Umschlaggestaltung sowie Art und Anordnung des Inhalts sind zu
 gunsten des jeweiligen Inhabers dieser Rechte urheberrechtlich geschützt.
 Nachdruck und Übersetzungen in Print und Online sind, auch auszugs-
 weise, nicht gestattet.

Sollte diese Publikation Links auf Webseiten Dritter enthalten, so
 übernehmen wir für deren Inhalte keine Haftung, da wir uns diese nicht
 zu eigen machen, sondern lediglich auf deren Stand zum Zeitpunkt der
 Erstveröffentlichung verweisen.

Die in dieser Broschüre vorgestellten Informationen und Empfehlungen
 sind nach bestem Wissen und Gewissen geprüft.

Dennoch übernimmt der Verlag keinerlei Haftung für Schäden irgend-
 welcher Art, die sich direkt oder indirekt aus dem Gebrauch der hier
 beschriebenen Inhalte ergeben.

Firmen sind für ihre Anzeigen inhaltlich ausschließlich selbst
 verantwortlich.

Diese Broschüre verwendet das generische Maskulinum, ohne Frauen und
 Diverse mit ihren geschlechtsspezifischen Interessen auszuschließen oder
 abzuwerten. Sie sind immer gleichwertig gemeint und angesprochen.

Auflage 2023



LS MOBILE
 Ihr Experte für hochwertige, gebrauchte
 Wohnmobile und KFZ aller Art!

Mobil: 0176 - 100 57 96 8 · www.LSMOBILE.de · mail@LSMOBILE.de

 Lsmobileaugsburg  LSMOBILE



25 Jahre Erfahrung sprechen für sich

ERTL Karussell-Land GmbH ist ein erfolgreiches Familienunternehmen und verfügt bereits seit 25 Jahren über ein fundiertes Know-How im Eventbereich.

Alles begann im Jahr 1996. Als Andrea und Johann Ertl mit einem kleinen Nostalgie-Karussell mit 3 Plätzen in die Vermietung starteten. Schnell erkannten sie den Bedarf der Kunden nach einzigartigen und ausgefallenen Attraktionen für ihre Feste und so erweiterte sich die Produktpalette stetig. Inzwischen bietet die Firma ERTL Karussell-Land über 500 Module für jedes Alter und für jede Festivität. Mit Franziska Ertl ist das Familienunternehmen nun in die zweite Generation übergegangen.

Dank der jahrelangen Erfahrung und dem daraus resultierenden Fachwissen können eindrucksvolle und aussagekräftige Konzepte angeboten werden. Ob ein komplettes All-inclusive Paket oder lediglich die Anmietung einzelner Geräte – hier bekommt der Kunde alles aus einer Hand. ERTL Karussell-Land kümmert sich sowohl um die Logistik, den Transport, den Auf- und Abbau als auch um die fachgemäße Betreuung der Veranstaltungen. Vom Firmensitz in Rehling bei Augsburg werden Kunden in ganz Deutschland und Europa betreut. Kompetente Mitarbeiter im Büro wie auch vor Ort garantieren einen stets kundennahen Service. ERTL Karussell-Land begeistert sich für Ihr Event und freut sich, gemeinsam mit Ihnen Menschen zusammenzubringen.



ERTL Karussell-Land GmbH

WIR BRINGEN MENSCHEN ZUSAMMEN



www.ertl-karussell-land.de - fun@ertl-karussell-land.de - 08237 959950

Gelassen in die Zukunft schauen



Bei uns sind Sie
herzsicher!

Wir sind gerne für Sie da!



Raiffeisenbank Rehling eG

Tel.: 08237/9600-0 oder www.raiba-rehling.de